

19MN29: oraș Borsec (Biroul de Informare Turistică) - Refugiul Făget - Vf. Făgețel - oraș Borsec (Biroul de Informare Turistică)



DRUMEȚIE



Dificultate:
mediu



Distanță:
13.7 km



Durată:
6h - 6h 15min



Urcare:
696 m



Coborâre:
697 m



Vârf:
1286 m



DETALII TRASEU

Regiuni

Giurgeu - Hășmaș

Sectoare hartă

5 sectoare

oraș Borsec (Biroul de Informare Turistică) - Refugiul Făget - Vf. Făgețel - oraș Borsec (Biroul de Informare Turistică)



Indicații de parcurs

Pornim de la Biroul de Informare Turistică Borsec prima dată pe strada Carpați după care pe strada Mihai Eminescu. După care traseul intră în pădure și prima dată merge sper sud, apoi face o buclă la Remetei și începe o urcare pe Muntele Piciorul Arcoza. Trecând pe lângă Vf. Cialo ajungem în traseul de creastă, traserul BR. De aici împreună cu traseul BR mergem spre Vf. Făget pe lângă ruinele fostei cabane Făget (arsă). Pe creastă găsim un refugiu montan ce se află la intersecția traseelor BA-BR-CG-BG unde noi o luăm la dreapta pe un drum forestier. Coborâm pe traseul comun BA-CG 1,4 km după care părăsim marcajul CG și ajungem la un foișor. După 1,5 km de coborâre pe o pantă mai abruptă ne intersectăm cu centura Borsecului pe care o urmăm la dreapta până la valea pârâului Nadășa.

Etape

oraș Borsec (Biroul de Informare Turistică) - Remetei - Muntele Piciorul Arcoza - Refugiul Făget - Vf. Făgețel - Belvedere Baia de Soare - oraș Borsec (Biroul de Informare Turistică)

19MN29: oraș Borsec (Biroul de Informare Turistică) - Refugiul Făget - Vf. Făgețel - oraș Borsec (Biroul de Informare Turistică)

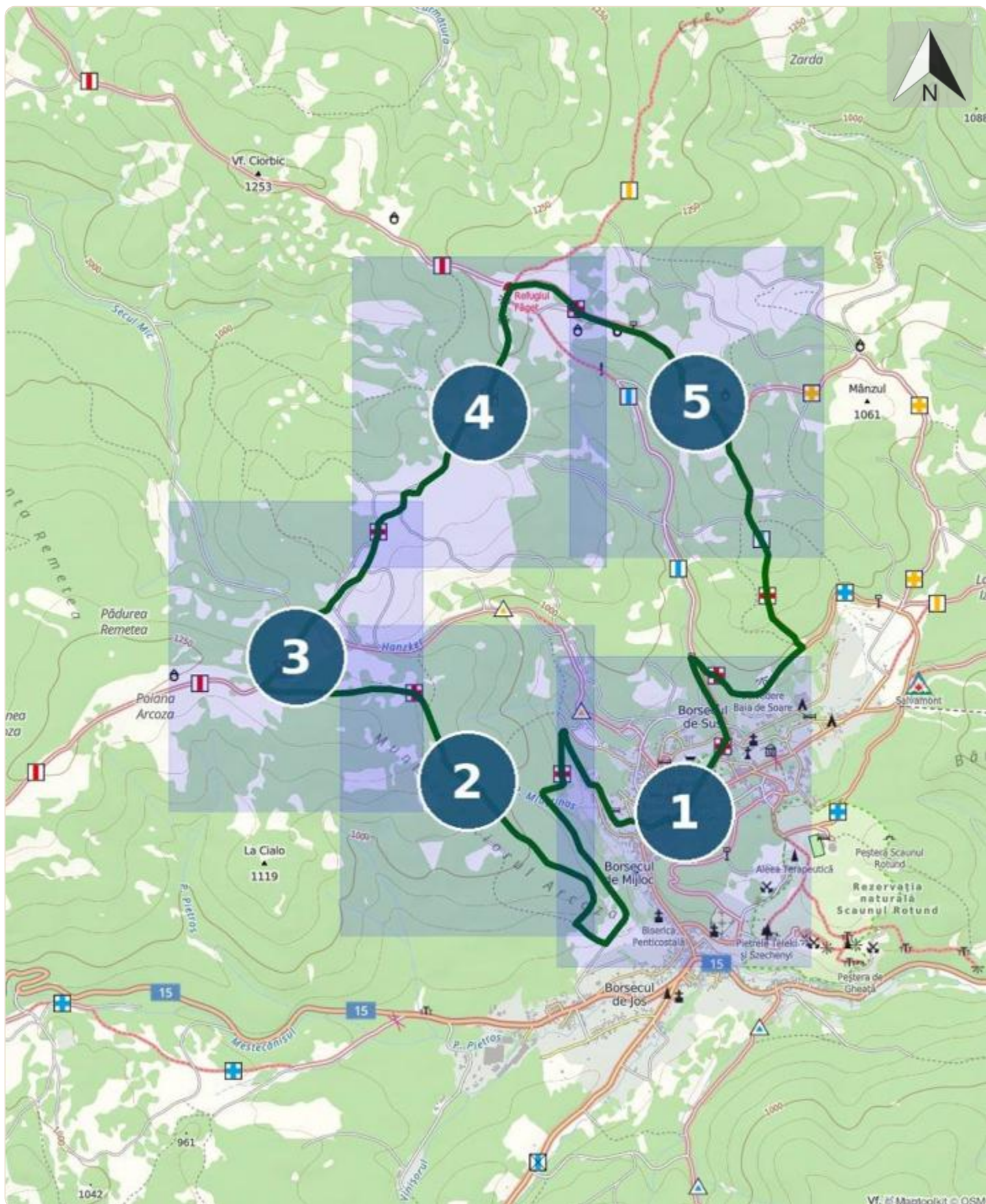

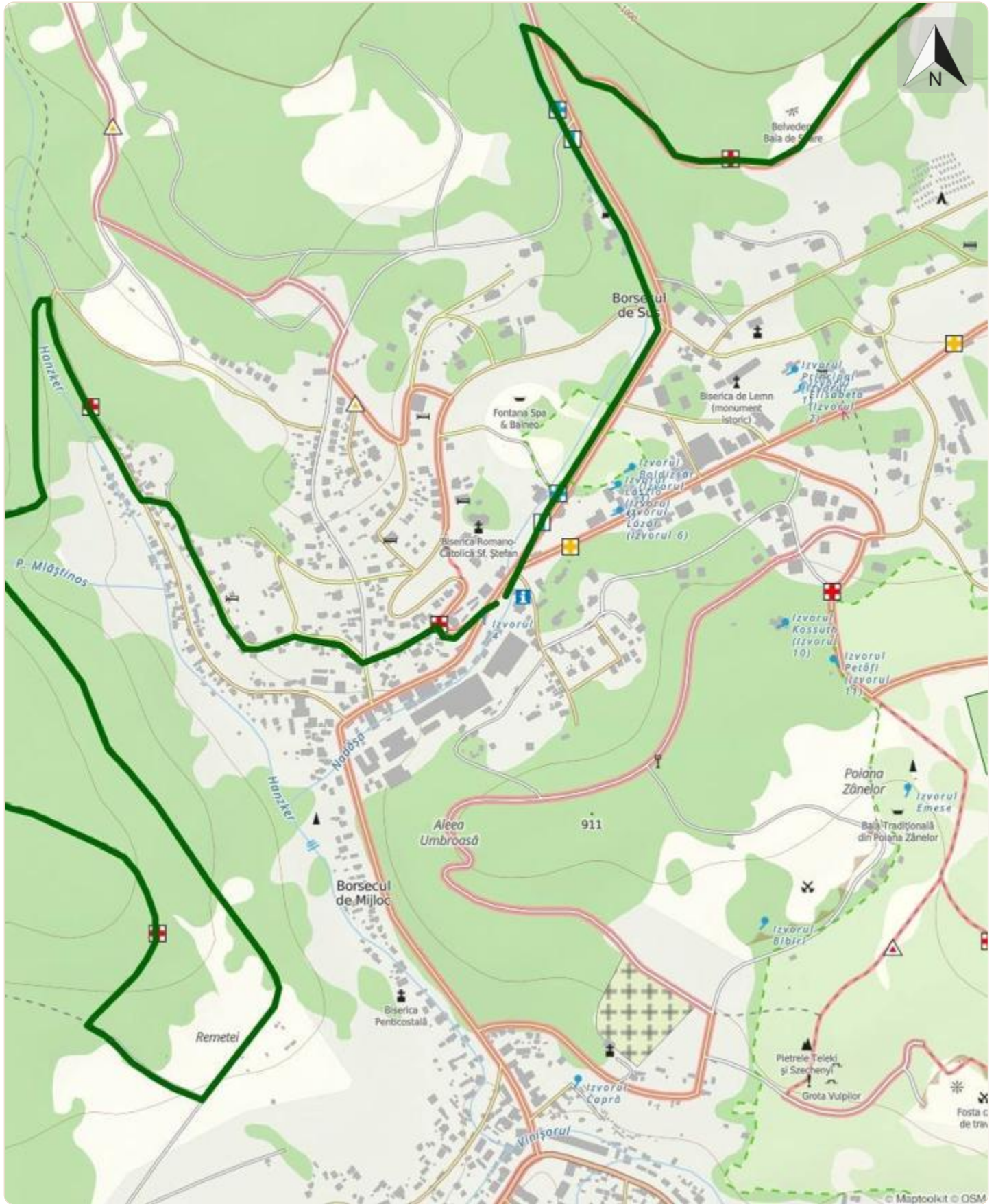

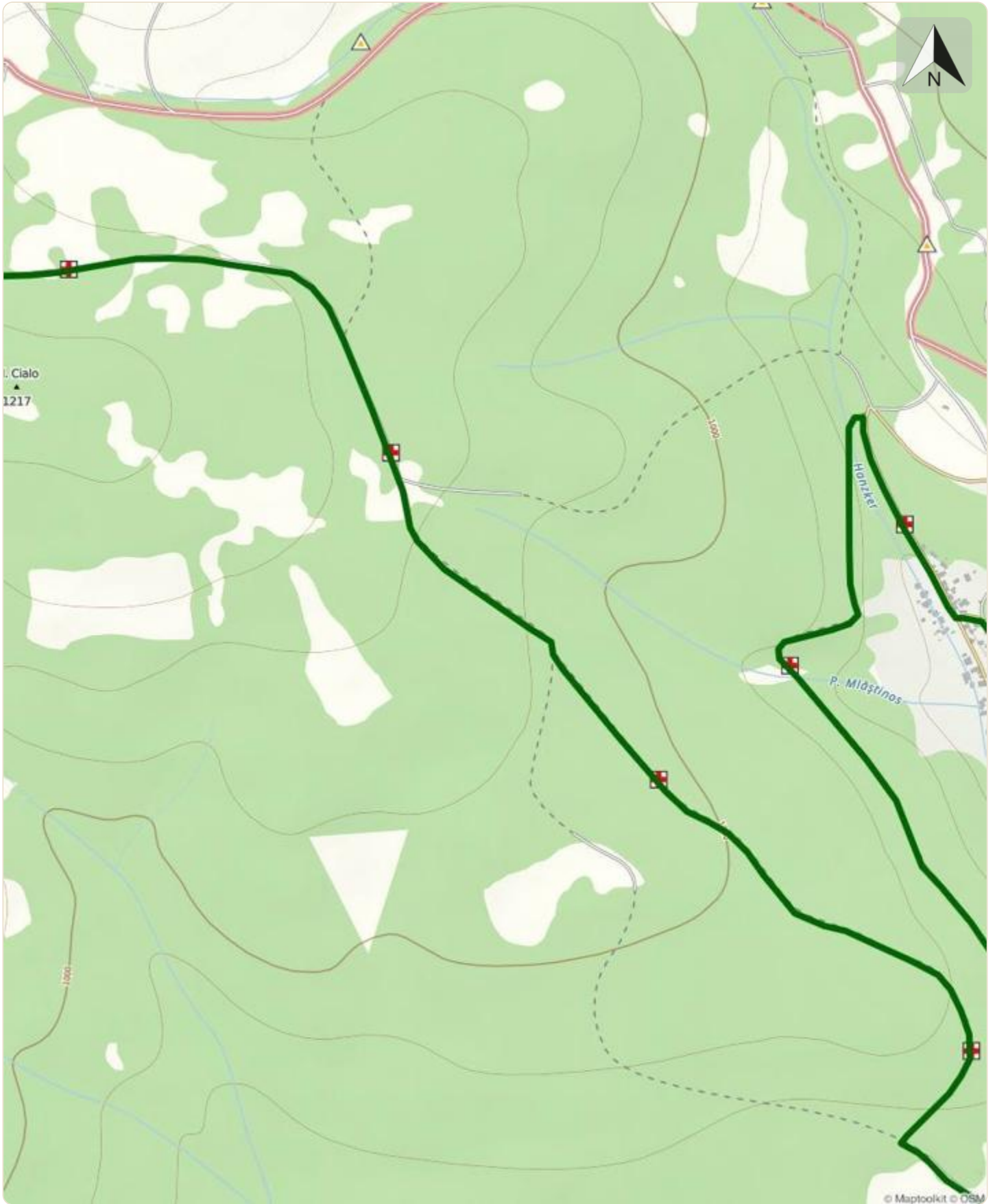

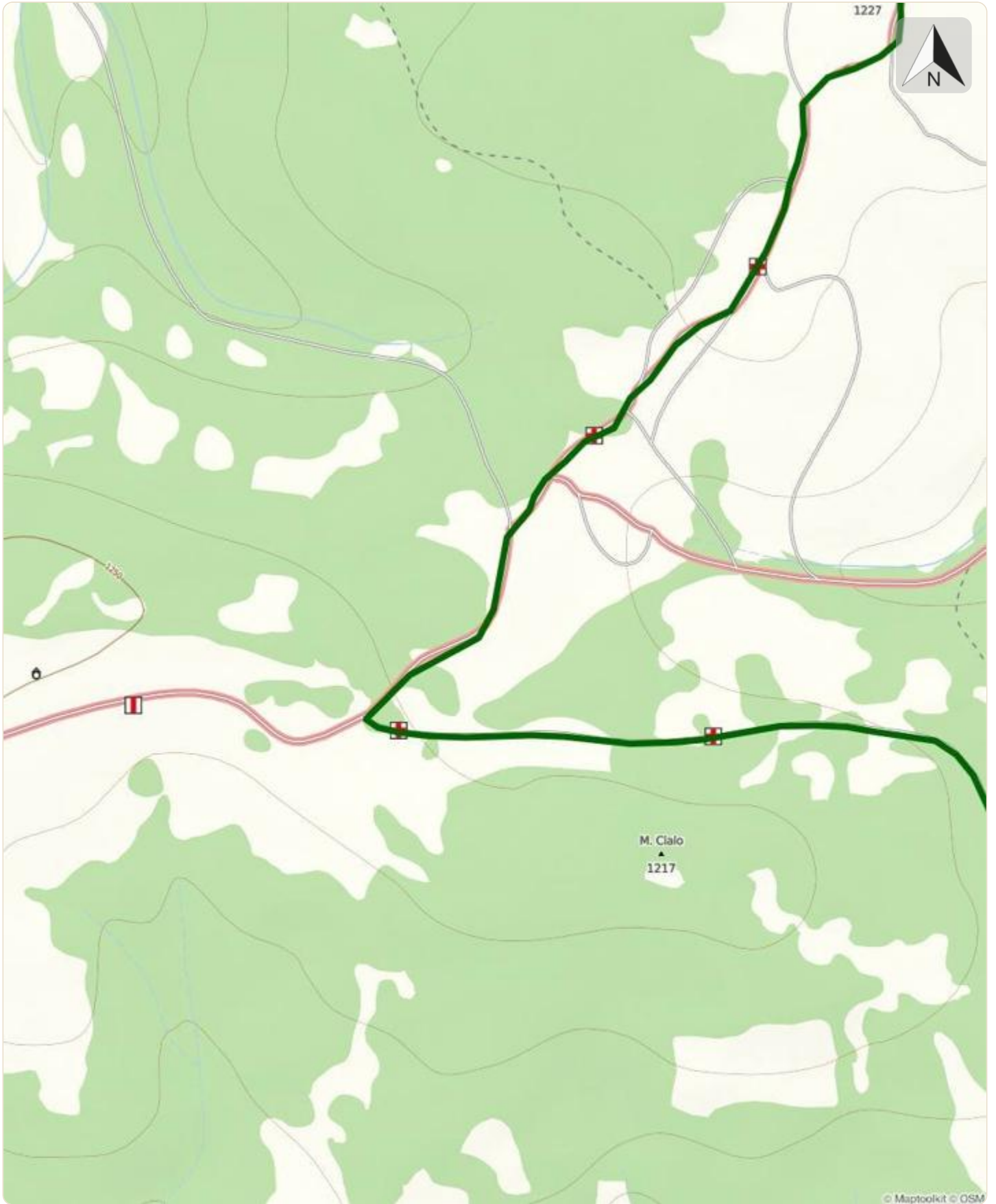

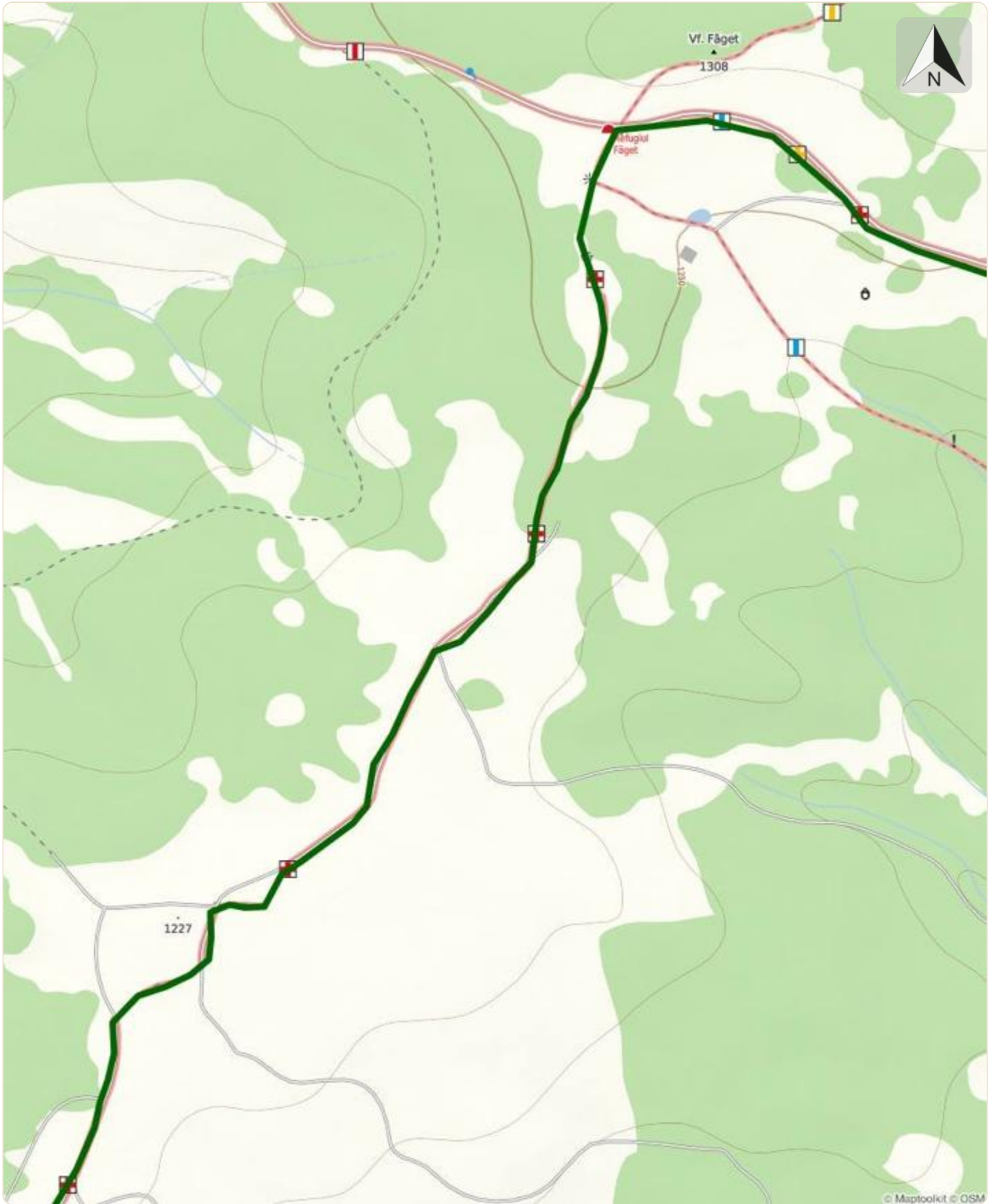

Sector 5 din 5

19MN29: oraș Borsec (Biroul de Informare Turistică) - Refugiul Făget - Vf. Făgetel - oraș Borsec (Biroul de Informare Turistică)

