

17MN23: Circuitul Cheilor Someșului Cald



DRUMEȚIE



Dificultate:
dificil



Distanță:
5.0 km



Durată:
1h 30min - 1h 45min



Urcare:
260 m



Coborâre:
260 m



Vârf:
1336 m



DETALII TRASEU

Regiuni Bihor - Platoul Padiș

Județe Bihor

Sectoare hartă 2 sectoare

Traseul 23 Punct Roșu este traseul în circuit Cheile Someșului Cald, pe valea Someșului Cald, cu formațiunile stâncoase Căpița, Cuptorul, peretele Cuciulatei, Peștera Tunelul Mic, Peștera Honu și panorama asupra cheilor înguste Moloh, cu cascada Moloh, o vale sălbatică, cu versanți stâncoși. Traseu închis temporar - afectat de doborâturi / furtuni!

Descriere

Traseul 23 PR este traseul ce vizitează Cheile Someșului Cald, într-un circuit printre formațiunile stâncoase și peșterile din zonă. Este un traseu dificil, ce necesită atenție sporită pe zonele cu sol alunecos și vegetație ierboasă sau grohotișuri, accesibil în cca. 3-4 h de drumeție. Traseu nerecomandat iarna! Recomandarea Salvamont Bihor este ca traseul să fie parcurs dinspre Poiana Onceasa, datorită pasajelor abrupte și instabile ce pun probleme dacă se abordează varianta dinspre Poiana Rădesei. Mare parte din sectorul amonte este afectat de doborâturi. Așadar, de pe Valea Someșului Cald, pornind din traseului CG (traseul 34 MN Vlădeasa), pe drumul forestier de-a lungul văii cca. 20 min și ajungem la un izbuc cu apă bună de băut. Aici facem stânga, trecem apa, apoi urcăm în serpentine prin pădure ocolind un pilon de calcar numit Căpița, ajungând la un sector de potecă abruptă cu grohotiș instabil și sol alunecos. Aceasta ne conduce deasupra unei formațiuni stâncoase - Cuptorul, cu o crăpătură în stâncă, numită impropriu, Peștera Cuptorul. Există și o derivație spre un punct de belvedere spectaculos de unde se poate admira firul îngust al Someșului Cald, unduind printre pereții de calcar. Locul se află la o diferență de altit. de cca 120 m - așadar, atenție! Următorul sector duce la un al doilea punct de belvedere spectaculos, apoi traseul coboară prin pădurea de molid, pe deasupra la Cascada Moloch (care nu se vede de aici), tot mai departe de firul văii, în Poiana Rădesei, de unde se poate urca (cu încălțări adecvate!), pe lanțuri, până la Peștera Cetățile Rădesei (traseul 22). Din Poiana Rădesei, circuitul Cheile Someșului Cald urcă pe la baza abruptului Cuciulata și trece în primă fază pe la derivația spre Peștera Tunelul Mic, ce drenează apele văii Cuciulata. O altă derivație ne duce la un balcon natural de unde se văd cheile înguste Moloh, cu frumoasa cascada Moloh, cu o cădere de 10 m. Există și o derivație care coboară pe malul Someșului Cald pentru a admira firul și cheile înguste ale văii de pe patul apei. Circuitul Cheile Someșului Cald continuă pe curba de nivel până la gura peșterii Honu, un culoar de 75 m fără formațiuni deosebite care se termină cu un horn înfundat. De la peșteră, traseul coboară abrupt prin pădure, pe lapiezuri acoperite cu sol alunecos, înapoi la drumul forestier, valea Someșului Cald.

Indicații de parcurs

“Traseu închis” - afectat de doborâturi de vânt / furtuni. Traseul începe de pe Valea Someșului Cald, de la intersecția cu traseului CG care duce la Poiana Onceasa. Înaintăm pe drumul forestier de-a lungul văii și după circa 20 de minute de la plecare traversăm prin apa Someșului Cald. Urcăm puțin prin pădure după care poteca se înscrie pe curba de nivel. În scurt timp ajungem la un sector cu potecă abruptă cu grohotiș instabil și cu porțiuni cu pământ alunecos, pe care îl urcăm în serpentine. Trecem de formațiunea stâncoasă numită Cuptorul și de două puncte de belvedere și coborâm până în vale, în Poiana Rădesei. De aici urcăm până la baza abruptului Cuciulata, trecem pe lângă Peștera Honu și apoi coborâm abrupt prin pădure, pe lapiezuri acoperite cu sol alunecos și vegetație ierboasă, până la drumul forestier pe care am venit. Atenție, datorită pasajelor abrupte și instabile se recomandă parcurgerea în sensul descris!

Etape

Circuitul Cheilor Someșului Cald: Valea Someșului Cald - Căpița - belvedere - Poiana Rădesei - sub Peretele Cuciulatei - Peștera Honu - Valea Someșului Cald

Observații

Traseu omologat. Impracticabil iarna.

17MN23: Circuitul Cheilor Someșului Cald

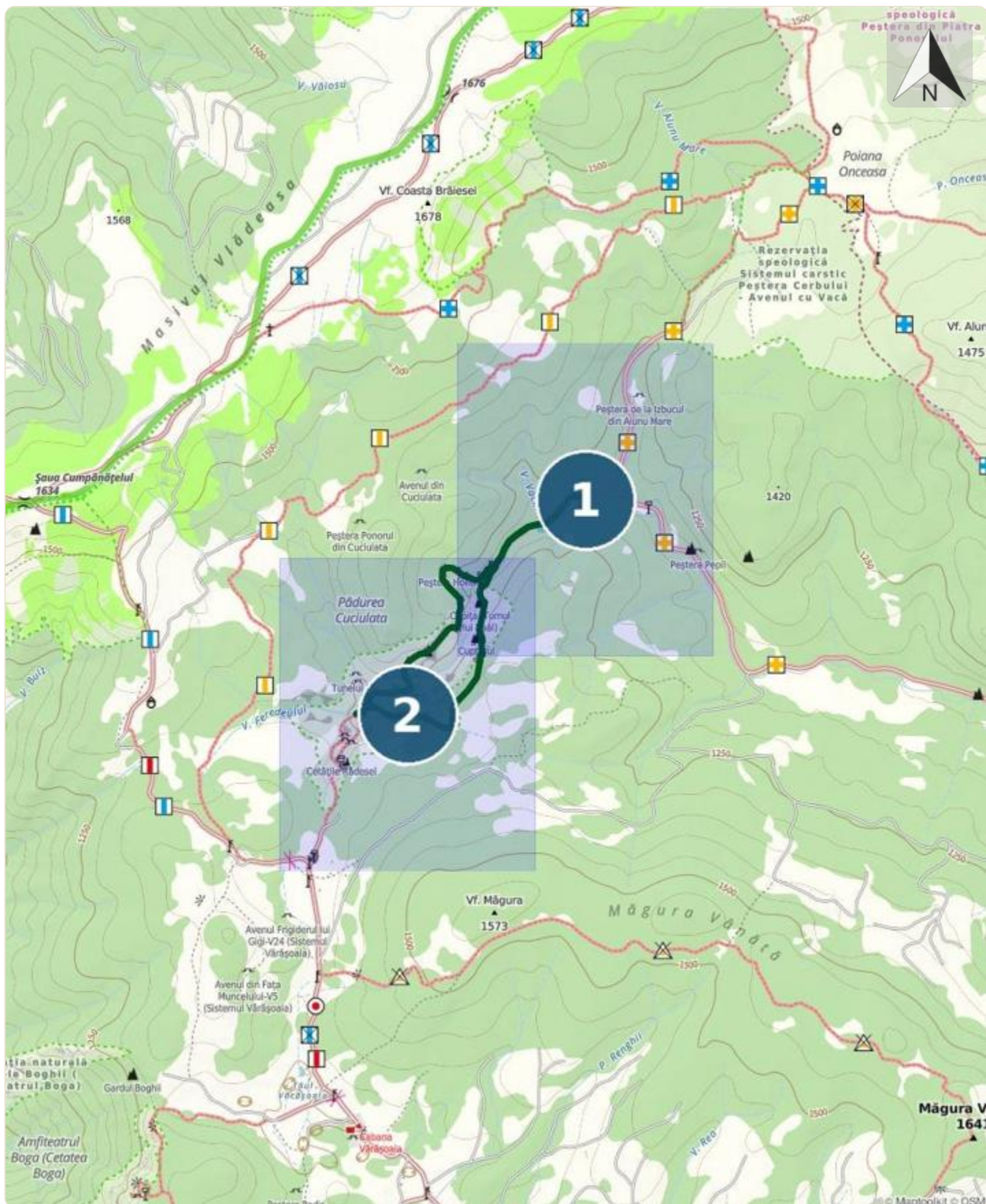

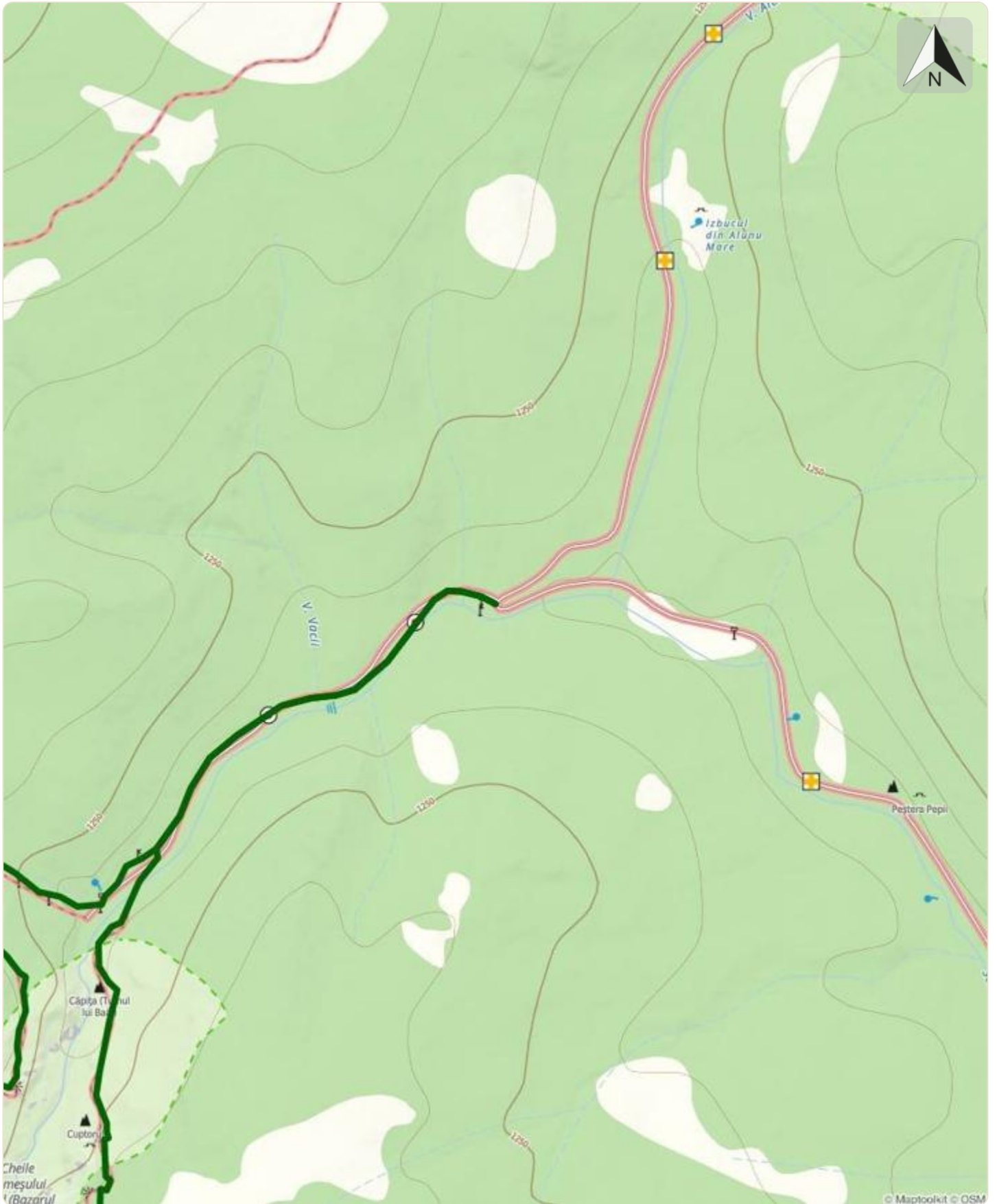

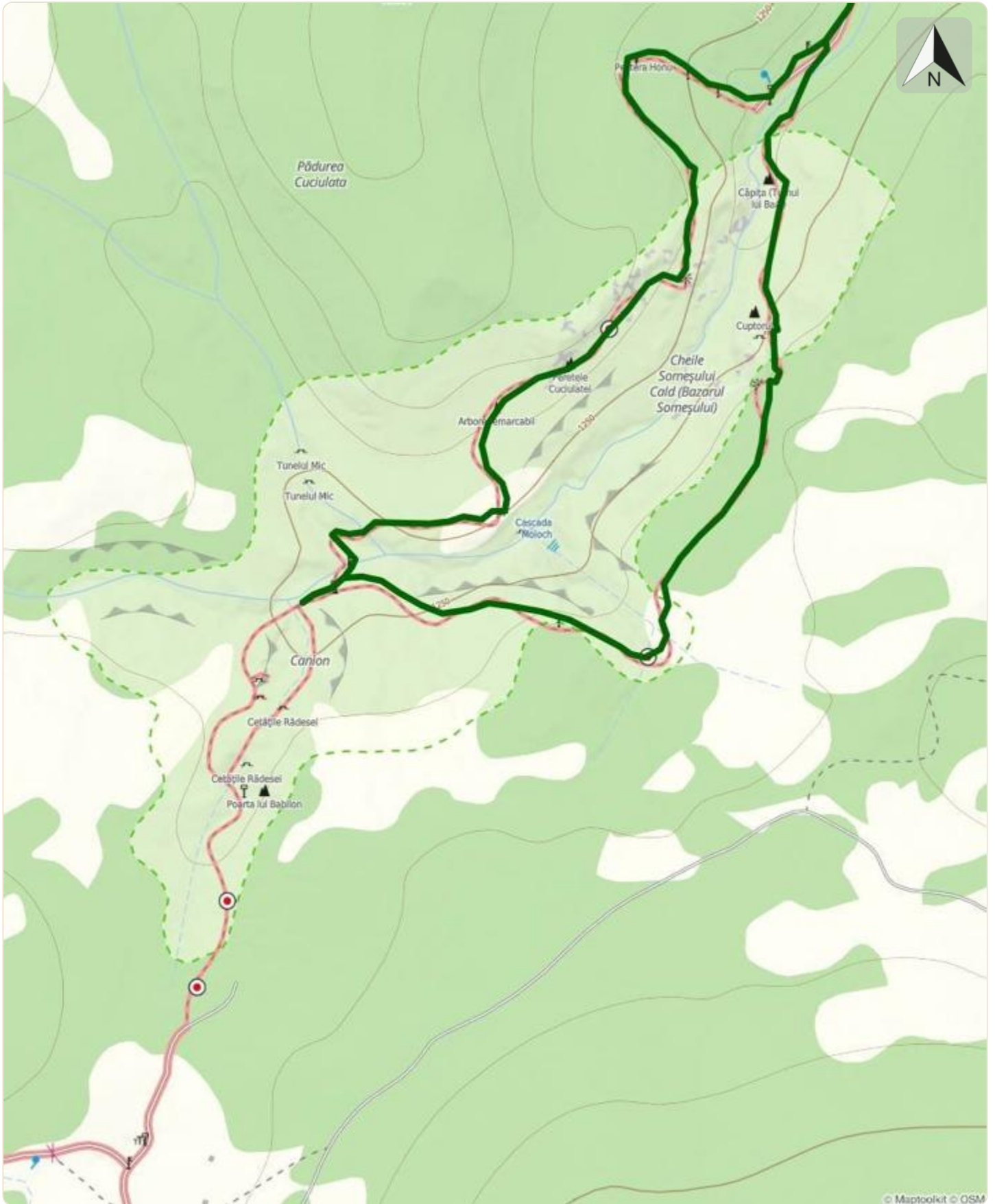

© Maptoolkit © OSM